

Communiqué de presse
Pour diffusion immédiate

Mini LopArt

Lancement de la première application d'une collection d'app d'art animé!

Montréal, le 13 avril 2013 La compagnie montréalaise LopLop inc., créateur de logiciels depuis 1994, lance sa collection d'applications d'art animé avec **Mini LopArt** (www.minilopart.com). Cette étonnante app de dessin pour iPad contient du mouvement en permanence. En effet, l'image est toujours animée grâce aux traits vivants et peut être sauvegardée en format vidéo.

Mini LopArt propose une astucieuse combinaison de couleurs, de mouvements et de transparence encourageant les enfants à développer leur dextérité tout en s'amusant. L'interface, iconique, est adaptée aux enfants dès 2 ans et favorise la tranquillité d'esprit des adultes : la page de dessin a été conçue sans publicité ni achat intégré.

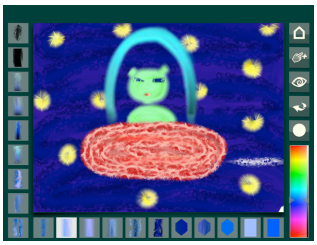

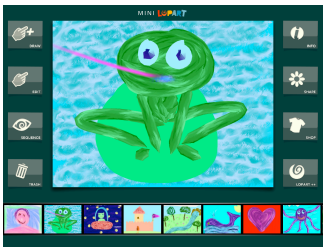

« Nous avons à cœur la stimulation de l'imagination des enfants, c'est pourquoi nous avons crée une gamme d'outils organiques et faciles à utiliser. L'interface est naturelle, intuitive, de façon à laisser l'enfant se concentrer sur son dessin. » explique Annick Lavogiez, responsable des communications de LopLop inc.

LopLop inc. excelle en recherches innovantes dans le domaine de l'art et de l'imagerie numérique. L'équipe se démarque par le développement de logiciels de dessin et par la conception de bornes interactives implantées dans des musées en Europe et en Amérique du Nord. La chaîne de télévision nationale Radio-Canada utilise les technologies de dessin créées par LopLop inc.

Mini LopArt est disponible sur iPad, en français et en anglais

Gratuit pour un temps limité (prix régulier 1.99$) Pour télécharger l'app :
https://itunes.apple.com/ca/app/mini-lopart/id615329729?l=fr&mt=8

– 30

Contact | Code promotionnels et visuels:
Annick Lavogiez | Responsable des communications
annick@loplop.com | 514 266-2833

LopLop inc.
5455 De Gaspé, bureau 1205
Montréal H2T 3B3 Qc
514 844-4994